

# BILLY zipscreen

Monteringsguide & produktinformasjon

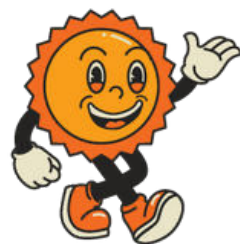

**Billy**

# Monteringsguide

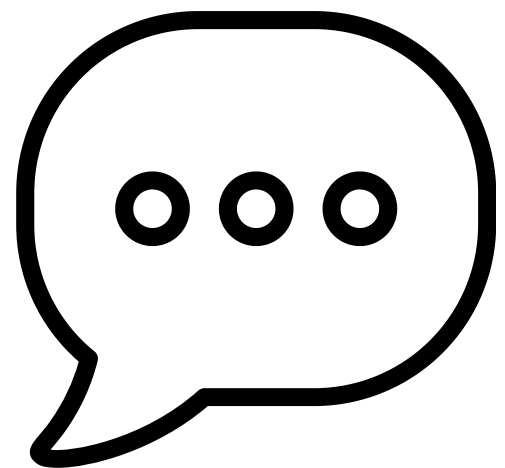
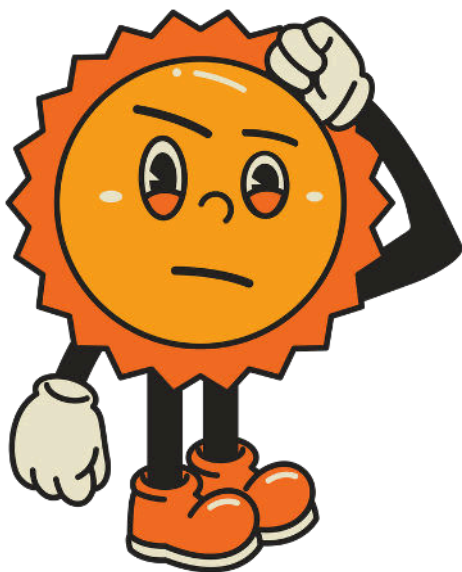
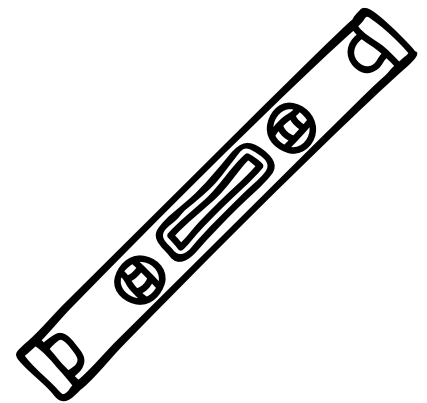
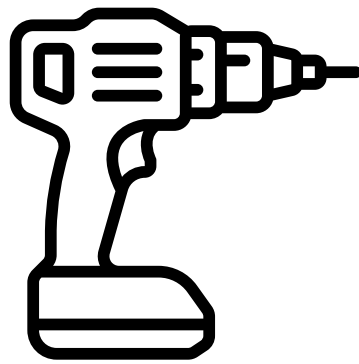
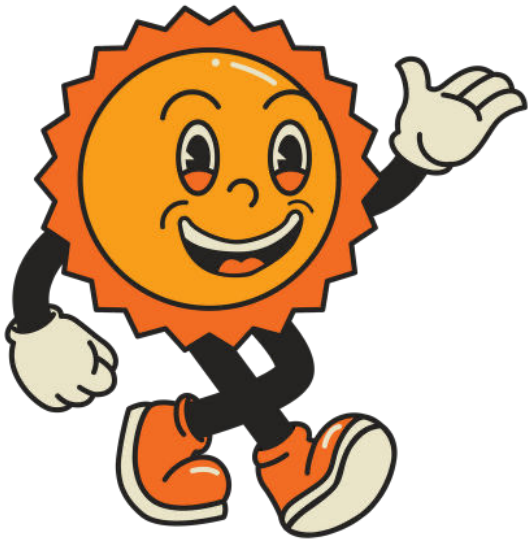

[kundeservice@billymarkiser.no](mailto:kundeservice@billymarkiser.no)

# Monter din zipscreen

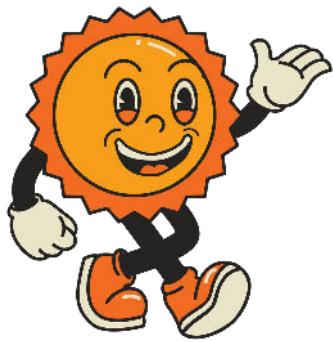

1

Plasser styreskinnene på hver side av vinduet. Dersom styreskinnene kommer ferdigmontert, skru de fra hverandre så det blir totalt 6 skinner (3 for hver side).



2

Tre konsollen (markisens toppprofil) ned i de største styreskinnene. Nå skal de tre delene sitte sammen.



3

Løft alt der det skal monteres, og fest en skruer i det øverste hullet på den ene styreskinnen. Ikke dra hardt til.



4

Sjekk om den er i vater – og skru en skruer i det øverste hullet på den andre styreskinnen om den er. Ikke vater? Juster til den er.



5

Skru inn alle skruene så zipscreenen sitter godt montert.

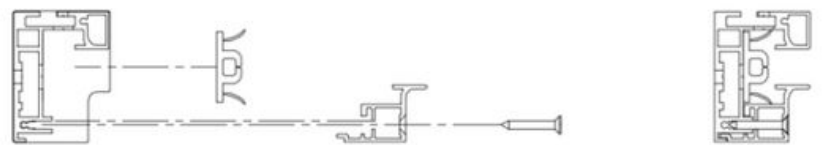

6

Ferdigmontert.

Tre på først

Forbered de siste to skinnene og finn frem å skruer.

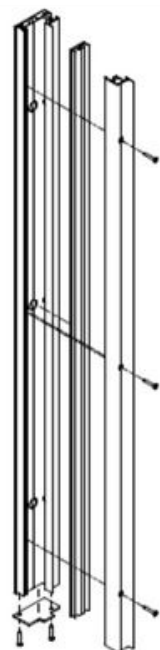

7

Skru fast sideskinnene og zipscreenen er ferdig montert. Gratulerer!

Nå som screenen er festet, skal vi montere på de siste delene av sideskinnene. Gjør de klare.

